La gazette du PEDT

Valoriser et partager vos expériences

n°4
Juillet
2016

> EDITO

La Direction Départementale de la Cohésion Sociale de la Manche (DDCS) appuie la mise en œuvre des politiques éducatives en territoire. A travers des appels à projet, des dotations ou des dispositifs, les services du pôle jeunesse, sport et vie associative continuent à soutenir vos différentes actions en faveur de l'enfance et de la jeunesse. Voici un bref bilan des dotations et des projets à venir…

> Un département, des malles

> LES MALLES DU PEDT

Afin de soutenir la qualité des projets d'animation conduits lors des TAP, la DDCS propose un prêt gratuit de 21 malles pédagogiques près de chez vous.

↘ Pour les accueils périscolaires.

↘ A destination de toutes les associations et collectivités signataires d'un PEDT.

↘ 3 gestionnaires de prêt à proximité : Familles Rurales à Saint-Lô ou Pirou, Musique Expérience à Ducey et les Francas de la Manche à Querqueville.

Comment emprunter une malle ?

1/ Identifier la ou les malles qui vous intéressent.

2/ S'inscrire et participer au(x) temps de découverte en octobre 2016 pour 5 malles et dans le courant du premier trimestre 2017 pour les 16 autres.

3/ Suite à ce temps de découverte, la DDCS vous délivrera une attestation vous ouvrant les droits d'emprunt de la malle correspondante.

4/ Réserver la malle auprès du gestionnaire de prêt.

5/ Définir un rendez-vous avec le gestionnaire pour la récupérer.

Pour plus d'informations :
stephane.pascal@manche.gouv.fr

> DES EQUIPES, UN PROJET

Afin de vous appuyer dans la mise en œuvre de projets diversifiés, la DDCS de la Manche finance une ou plusieurs formation(s) sur des thématiques ciblées et l'acquisition du matériel pédagogique correspondant pour constituer une malle adaptée aux besoins des bénéficiaires.

↘ Pour les accueils extrascolaires.

↘ Seront privilégiées les candidatures regroupant plusieurs structures ou sites.

↘ Aucun reste à charge pour les collectivités et associations.

Comment acquérir une malle ?

1/ Identifier la ou les thématiques qui vous intéressent.

2/ Déposer le dossier de candidature avant le 19 août 2016.

3/ Mettre à disposition un lieu pour accueillir chaque formation.

4/ A l'issue de la journée de formation, les équipes présentes affineront le choix du matériel pédagogique à acquérir avec les formateurs dans la limite de l'enveloppe dévolue par la DDCS.

5/ Définir avec les formateurs les modalités de réception du matériel.

Pour plus d'informations :
johanna.pascal@manche.gouv.fr

Liberté • Égalité • Fraternité
RÉPUBLIQUE FRANÇAISE
PRÉFET DE LA MANCHE

Direction Départementale de la Cohésion Sociale de la Manche

Zoom sur …

LES DOTATIONS JEUNESSE AUX TERRITOIRES ENTRE 2013 ET 2016 :

> Projet d'avenir- Emploi d'avenir : Avec la réforme des rythmes éducatifs, le temps périscolaire a évolué. De nombreuses collectivités ont œuvré pour mettre en place des temps d'activités périscolaires (TAP) de qualité préservant la sécurité physique et morale des mineurs accueillis. Afin d'accompagner ces choix en matière d'organisation et d'accompagnement, la DDCS a souhaité en 2013 et 2014 créer une passerelle entre les jeunes éligibles au dispositif « emploi d'avenir » et les territoires impliqués dans la réforme des rythmes éducatifs.

> Les Ambassadeurs du jeu : Afin de promouvoir le jeu libre et l'accueil des enfants sur les TAP dans le respect de leur rythme, la DDCS a financé en 2014 et 2015 des jeux et un accompagnement à travers des temps de sensibilisation en partenariat avec l'association Yakajouer et l'UFCV de Basse-Normandie pour les structures d'accueil déclarées en ACM et dont le revenu médian était inférieur au revenu médian départemental.

> Les Petits ambassadeurs du livre : De même, en 2015, la DDCS a financé l'achat de livres et revues ainsi que des temps de sensibilisation en partenariat avec les Francas de la Manche afin de promouvoir la place du livre et les activités autour du livre au sein des ACM.

> Place au jeu ! : Afin d'accompagner les structures en garderie dont le revenu médian était inférieur au revenu médian départemental vers une montée en qualité, la DDCS les a dotées en 2015 de jeux et a financé un temps de découverte et de sensibilisation avec Yakajouer et l'UFCV de Basse-Normandie.

REGARDS CROISES :

> Les dotations jeunesse en chiffres

> Projet d'avenir- Emploi d'avenir

En 2013, 22 projets ont été subventionnés représentant 11 associations et 11 collectivités. 75 500 euros ont été versés dans le cadre de ce projet.

En 2014, avec 6 collectivités et 6 associations, 12 projets ont été retenus pour une enveloppe globale de 32 350 euros avec des montants de subvention allant de 1150 € à 5000 €.

34 jeunes en emploi d'avenir ont pu bénéficier de ce dispositif.

> Les Ambassadeurs du jeu

Avec 20 projets en 2014 et 2015, 62 communes et 56 écoles ont bénéficié de subvention pour l'achat de jeux. 43 000 euros ont été dévolus à cet appel à projet à destination de 9 691 enfants.

> Les Petits ambassadeurs du livre :

39 communes ont été ciblées au travers de 14 projets. Les 19 495 euros versés ont permis à 7 148 enfants de bénéficier de nouveaux livres et revues.

> Place au jeu ! : Avec une enveloppe de 18 450 euros, 26 projets représentant 34 écoles ont été retenus. 3 436 enfants ont pu ainsi avoir accès à de nouveaux jeux.

136 personnes ont ainsi pu bénéficié de deux temps de sensibilisation autour du livre et/ou du jeux parmi les 6 temps organisés.

> Cartographie des bénéficiaires

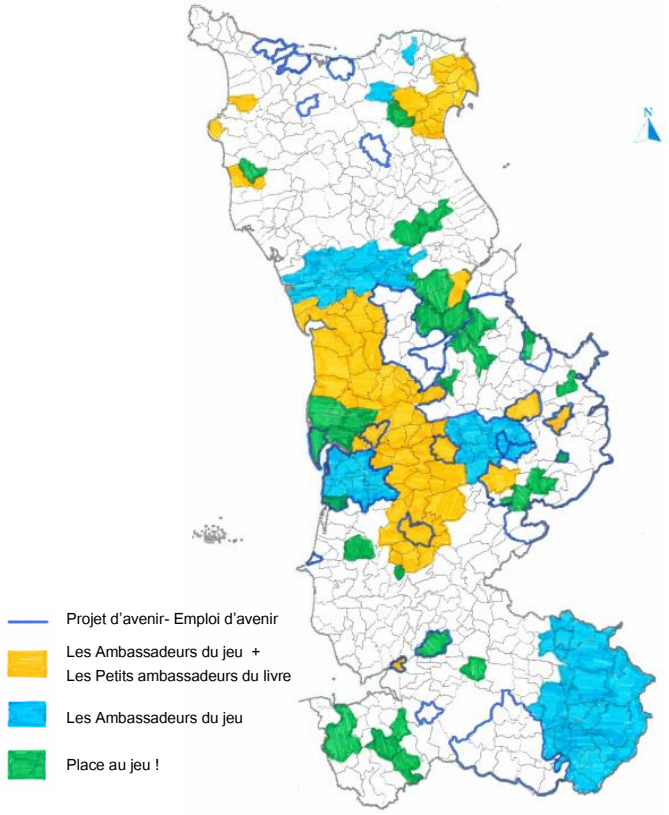

ACTUALITE : pour les 11/17 ans

En partenariat avec les Petits Débrouillards Grand Ouest et la Maison des adolescents de la Manche, la DDCS propose 3 étapes de formation autour de la mise en place de débats avec les jeunes.

S'exprimer, débattre, échanger autour des différences.

Ces temps de rencontre et des outils innovants au service de vos pratiques d'animation vous seront proposés plus en détail très prochainement.

Pour plus d'informations :
eloise.hamon@manche.gouv.fr

Liberté • Égalité • Fraternité
RÉPUBLIQUE FRANÇAISE
PRÉFET DE LA MANCHE

Direction Départementale de la Cohésion Sociale de la Manche